



OBSERVATÓRIO
DE TURISMO E EVENTOS
SPTuris

São Paulo
turismo.
www.spturis.com

Relatório de Pesquisa

Réveillon na Avenida Paulista

2016/2017

Janeiro de 2017



O Observatório de Turismo e Eventos, núcleo de pesquisa e inteligência de mercado da São Paulo Turismo (SPTuris), realizou entre 31 de dezembro de 2016 e 01 de janeiro de 2017 um levantamento junto ao público presente na Avenida Paulista para acompanhar o Réveillon de São Paulo.

O objetivo do estudo é traçar o perfil e a avaliação do público sobre o evento. Os dados foram coletados ao longo da Avenida Paulista e entorno. A abordagem foi realizada de forma totalmente aleatória, totalizando 1.100 entrevistados, entre as 17h de 31 de dezembro de 2016 e as 2h de 01 de janeiro de 2017.

De acordo com os dados coletados, 67% dos entrevistados são moradores de São Paulo (capital). Quase 30% do público está na faixa dos 25 a 29 anos.

A grande maioria (70,4%) afirmou que utilizou transporte público para chegar à Avenida Paulista e foi ao evento com amigos (mais de 37%). O levantamento apontou ainda pouca presença de crianças e adolescentes no local.

93% dos entrevistados afirmou que não participou da Corrida de São Silvestre. Daqueles que participaram, mais de 73% foi como espectador da corrida.

89% dos moradores de São Paulo presentes no evento afirmaram não estar recebendo parentes de fora da cidade para o Réveillon. Já 52% dos visitantes de fora de São Paulo disseram não estar hospedados na capital. Daqueles que ficaram, 21,4% hospedaram-se em hotel/flat, ficaram em média 2,53 pernoites e gastaram R\$1.572,00 na cidade.

Mais de 38% dos presentes afirmou estar no Réveillon na Avenida Paulista pela primeira vez. 37,2% do público chegou por volta de 20h e 51,3% pretendia ir embora entre 1h e 2h. Mais de 92% dos entrevistados passou a virada do ano na Avenida Paulista, sendo que mais de 32% motivado pela queima de fogos. A nota dada para o Réveillon na Avenida Paulista foi 8,5.

Perfil do entrevistado

País de residência permanente



Estado

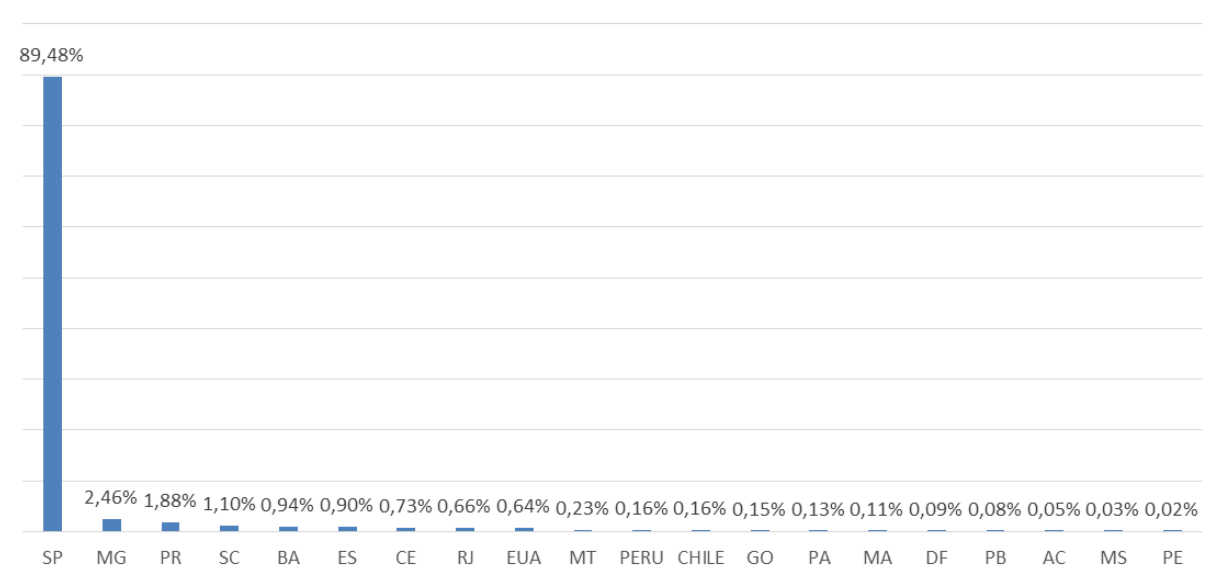



Cidade

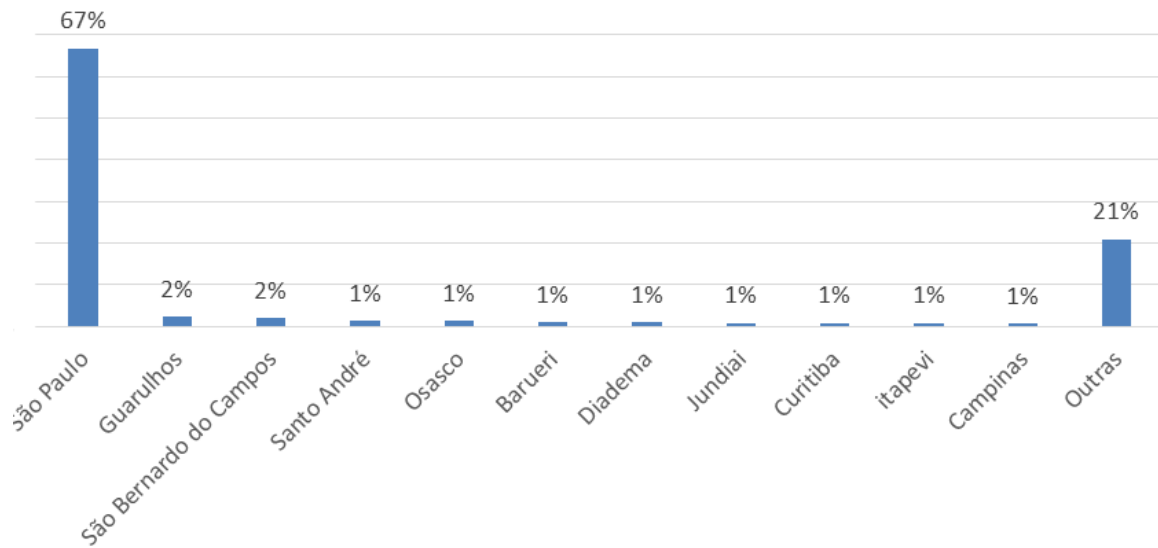

Bairros de São Paulo

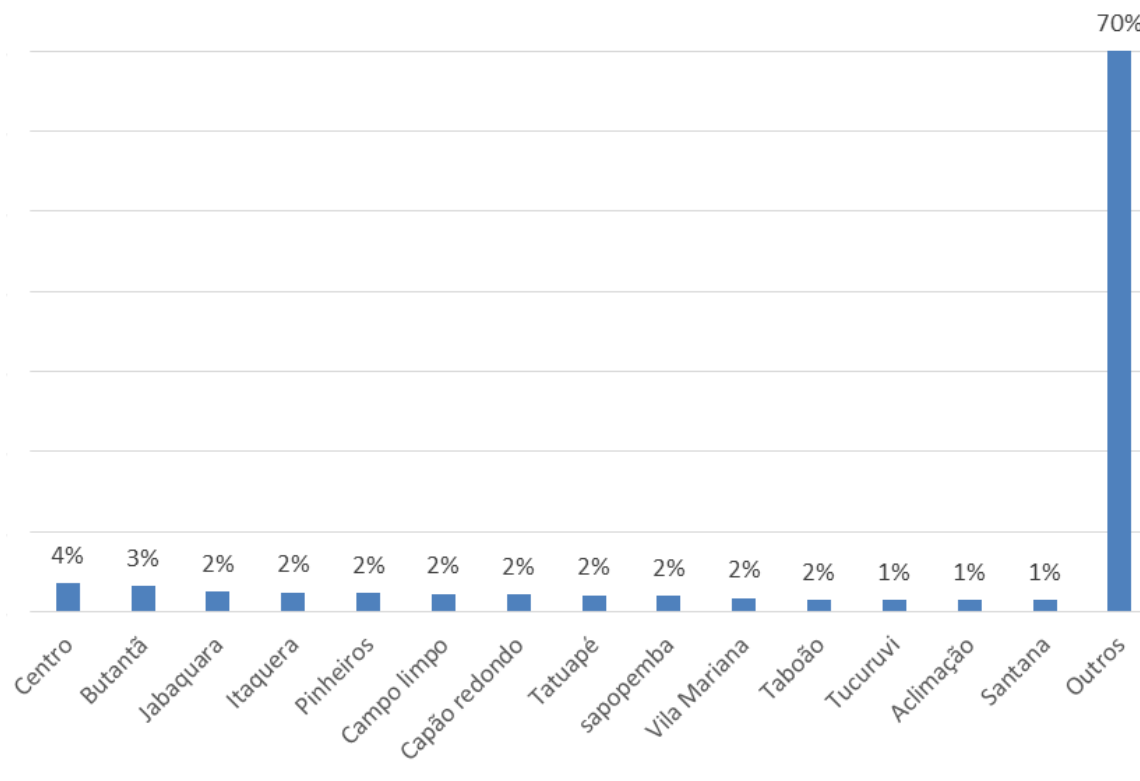

Gênero

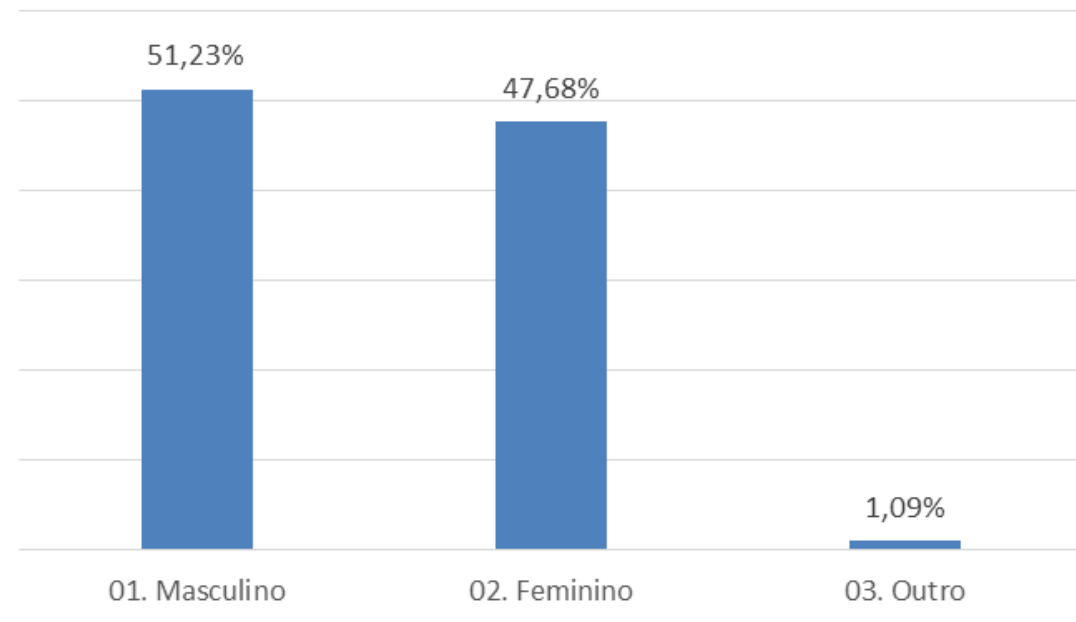

Faixa etária

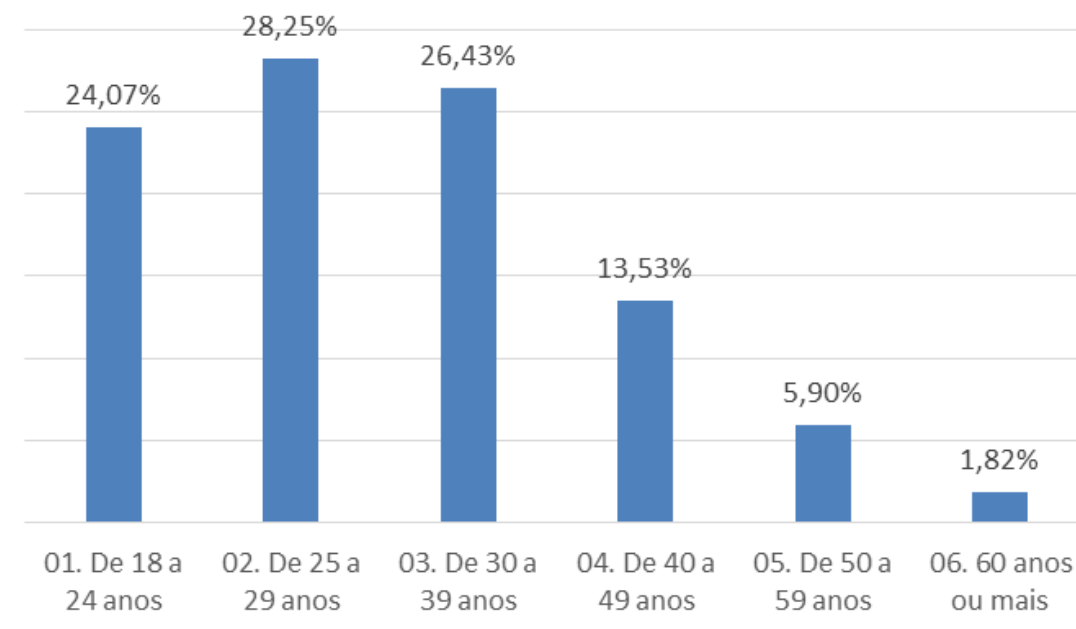

Grau de instrução

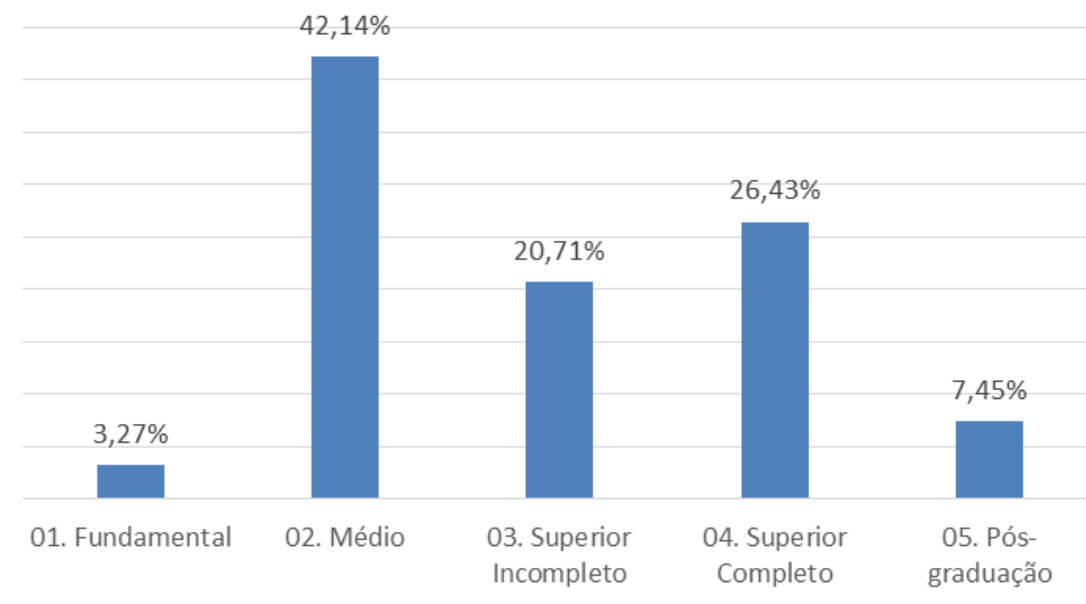

Como chegou à Avenida Paulista?

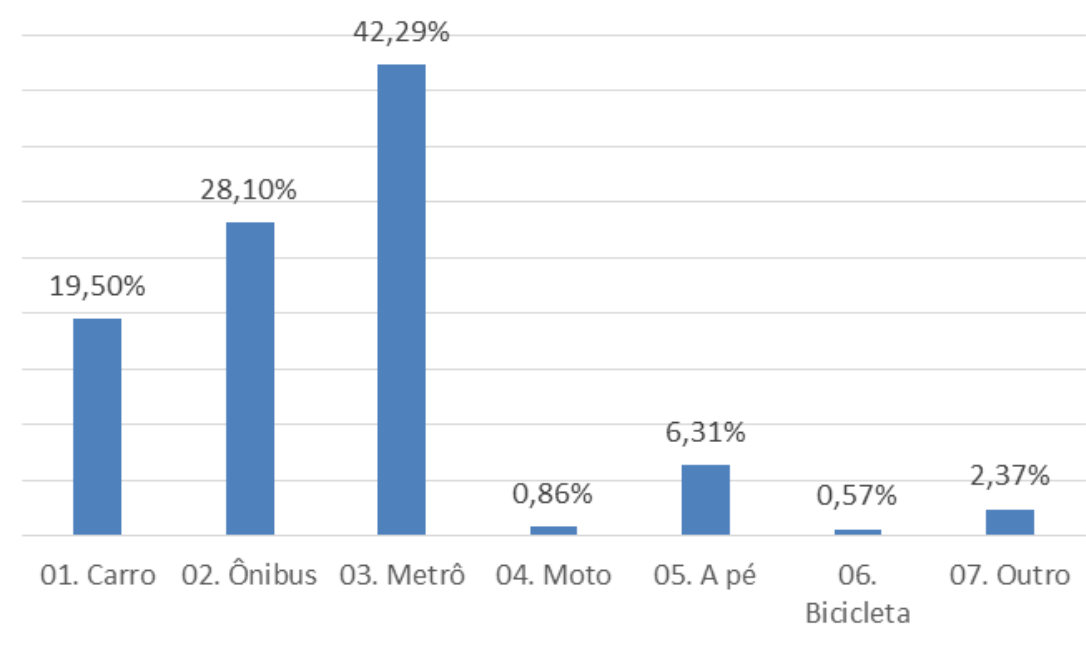

Com quem foi?

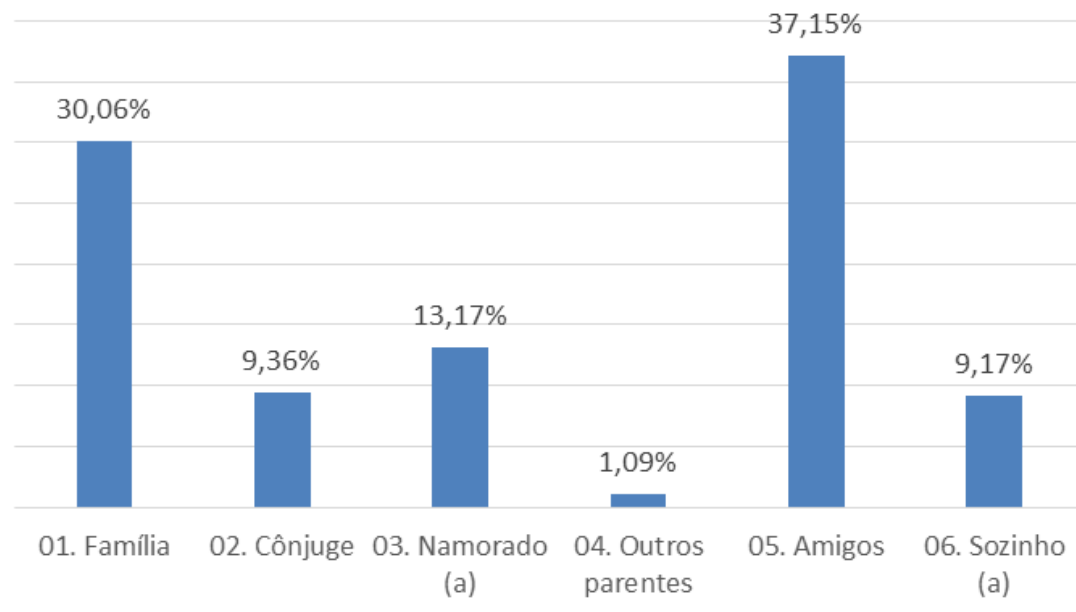

Quantas crianças acompanhando?

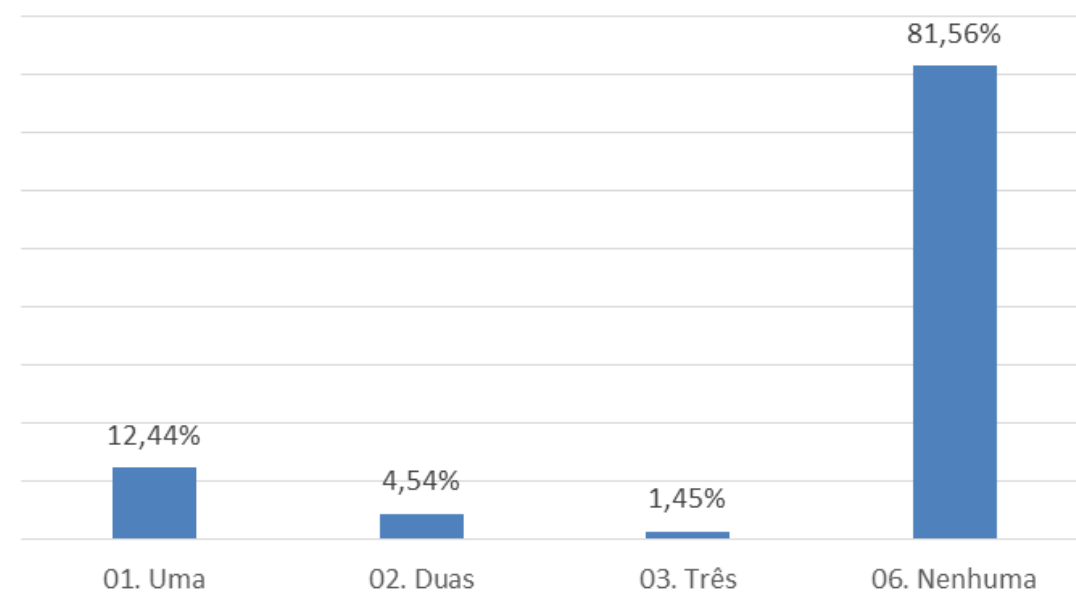

Quantos adolescentes acompanhando?

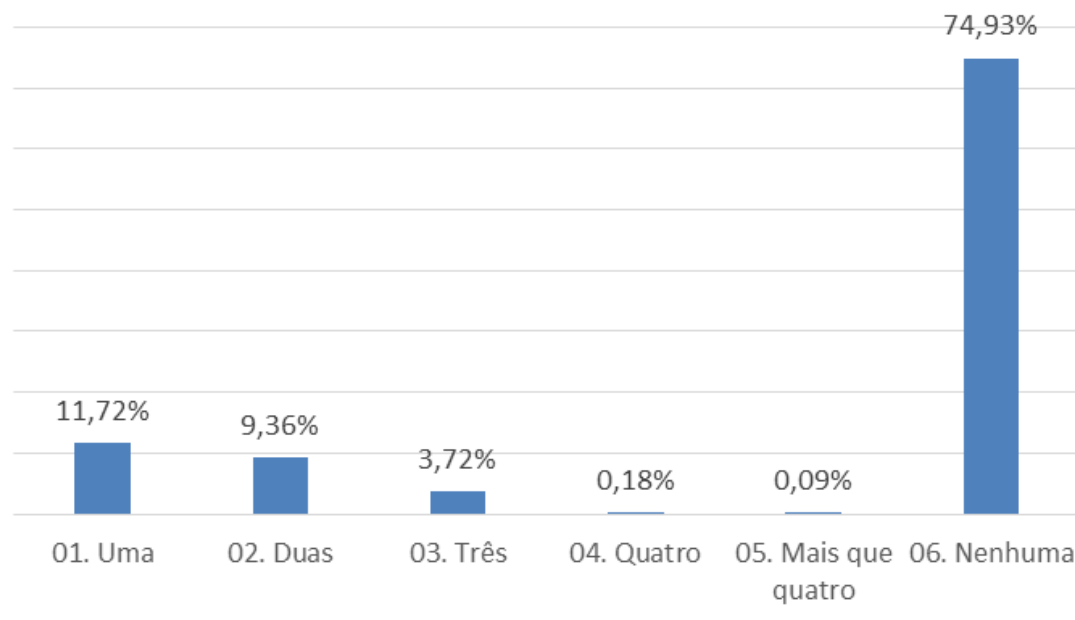

Quantas vezes já veio ao Réveillon na Avenida Paulista?

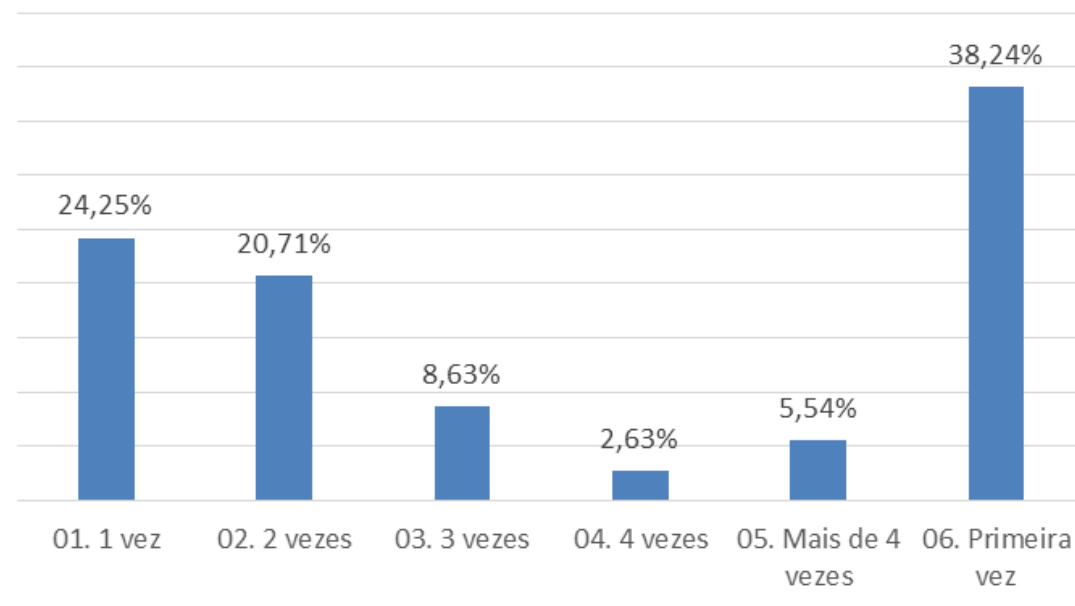

Que horas chegou?

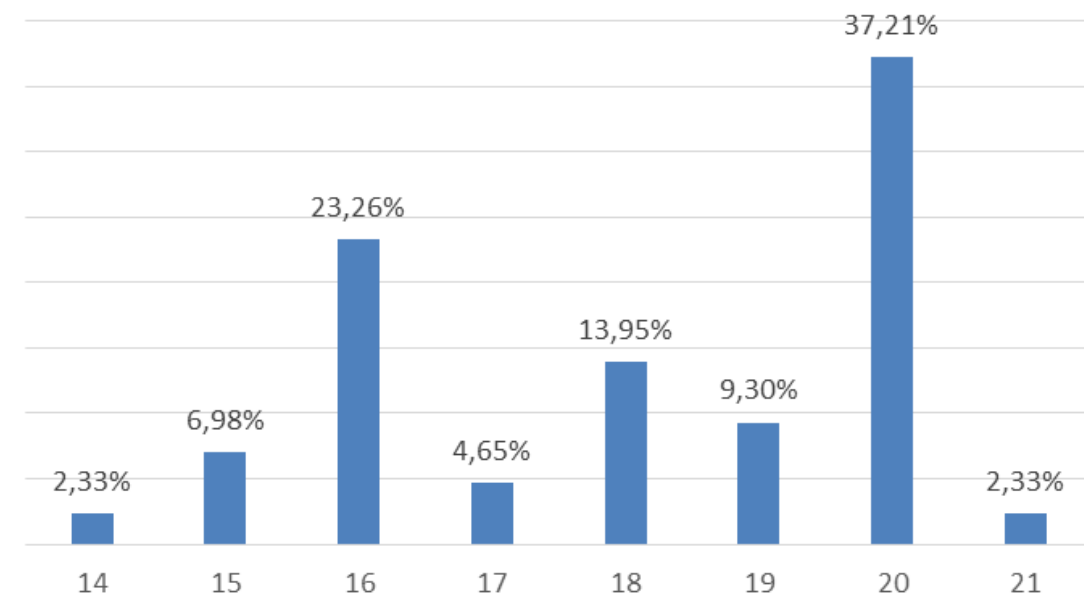

Que horas pretende ir embora?

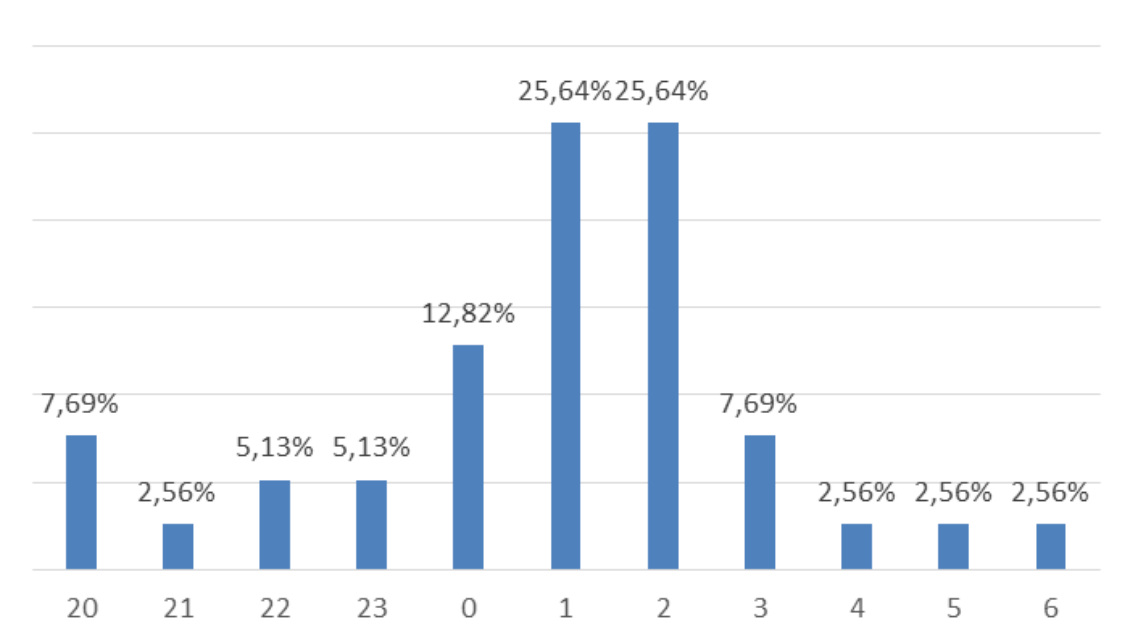

Pretende passar a Virada na Avenida Paulista?

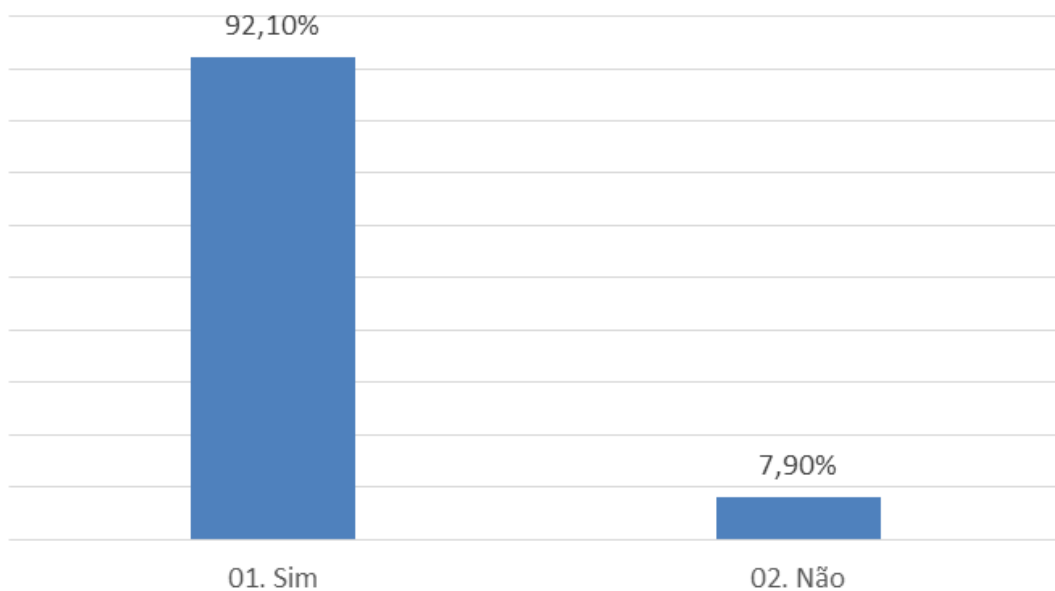

Participou da Corrida de São Silvestre?

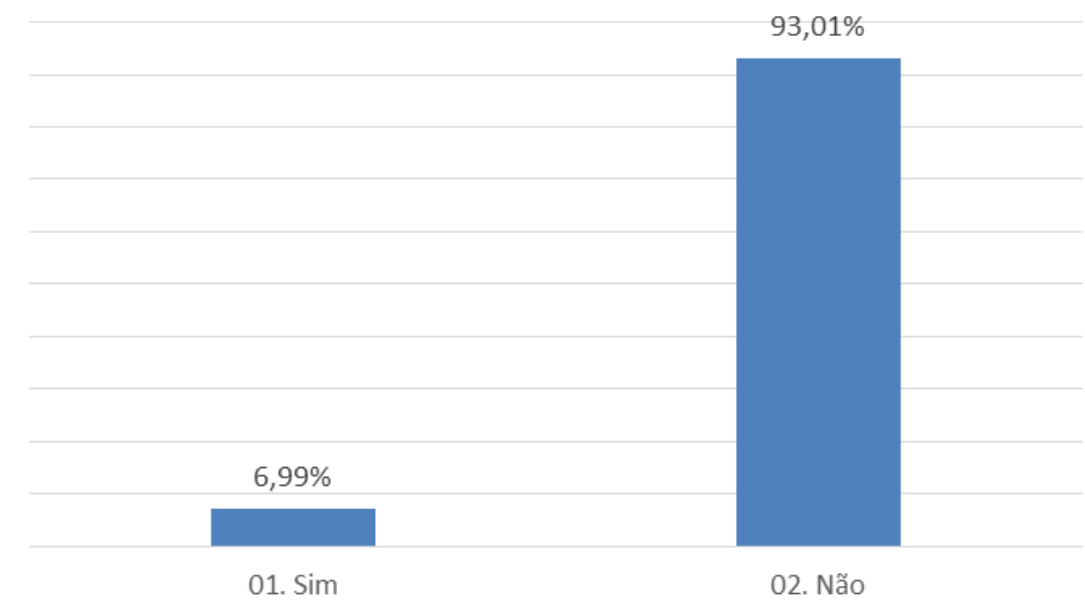

Se sim, como participou?

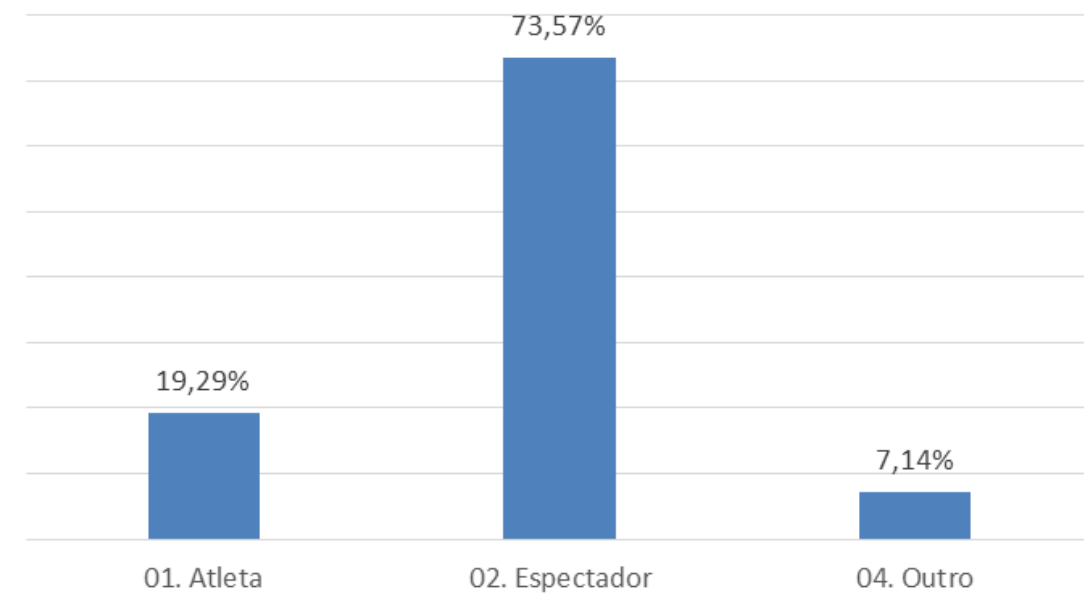

O que motivou sua ida ao Réveillon na Avenida Paulista?

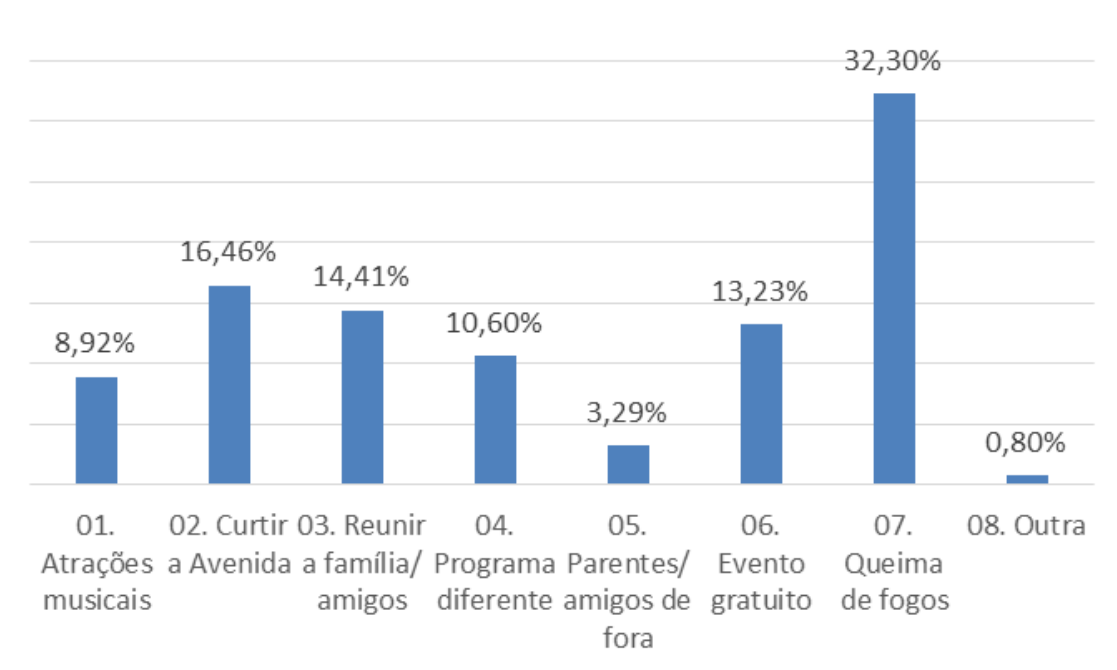



Veio ao evento para assistir a algum show em especial?

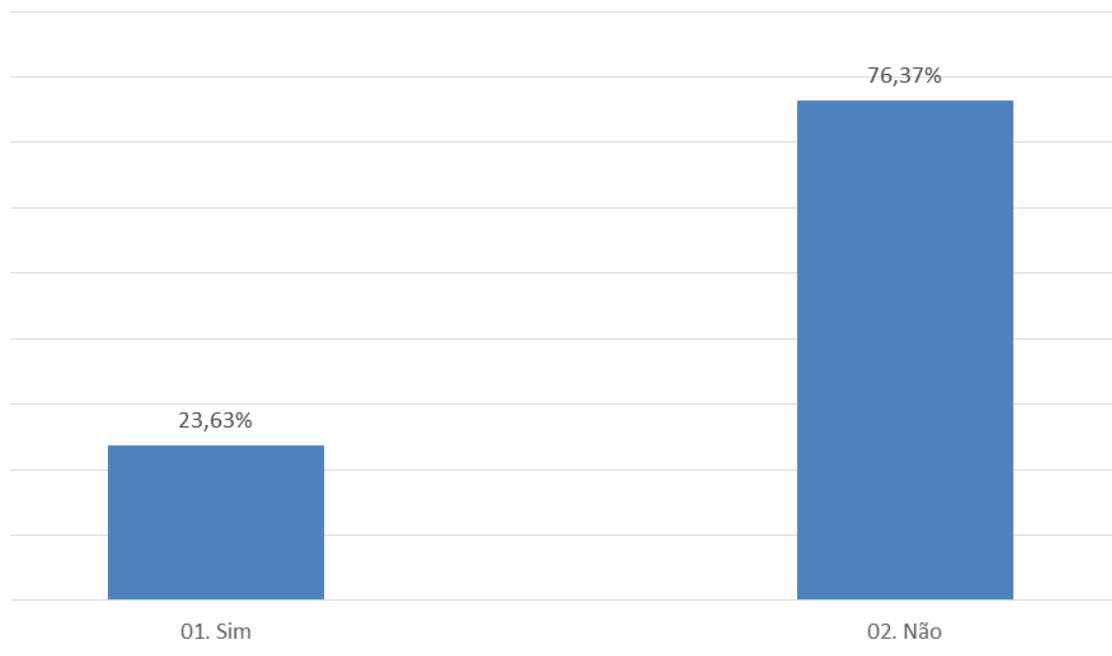

Artistas mais citados:

Emicida

Daniela Mercury

Elza Soares

Nota para o Réveillon na Avenida Paulista

8,5



Avaliação do evento

A localização do evento é ótima.

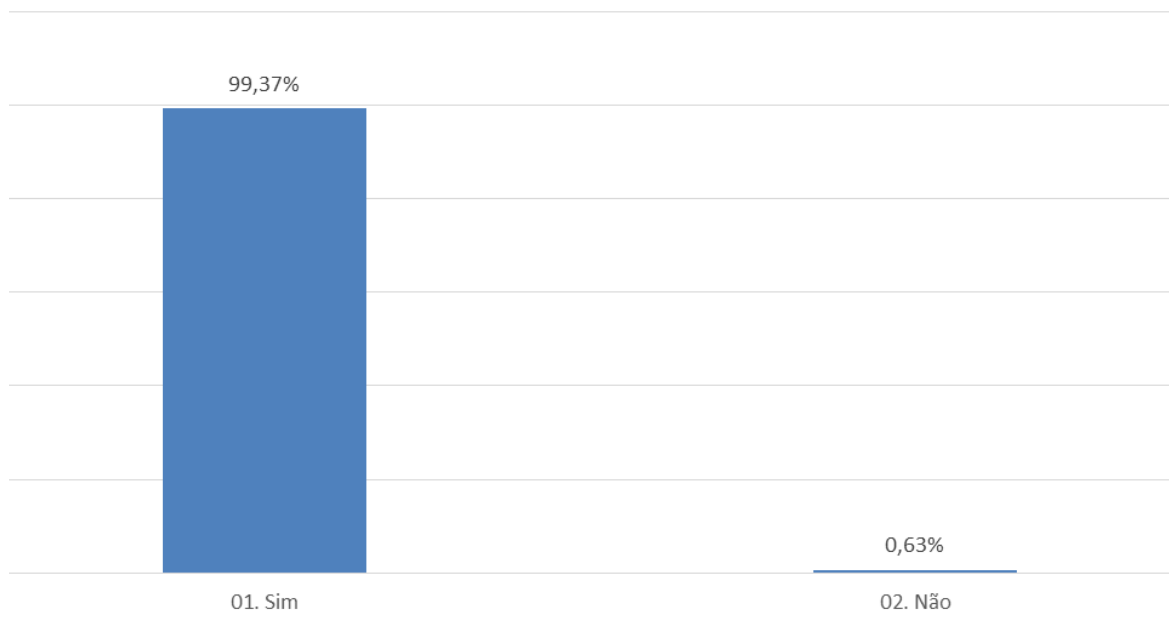

Cheguei à Avenida Paulista com facilidade

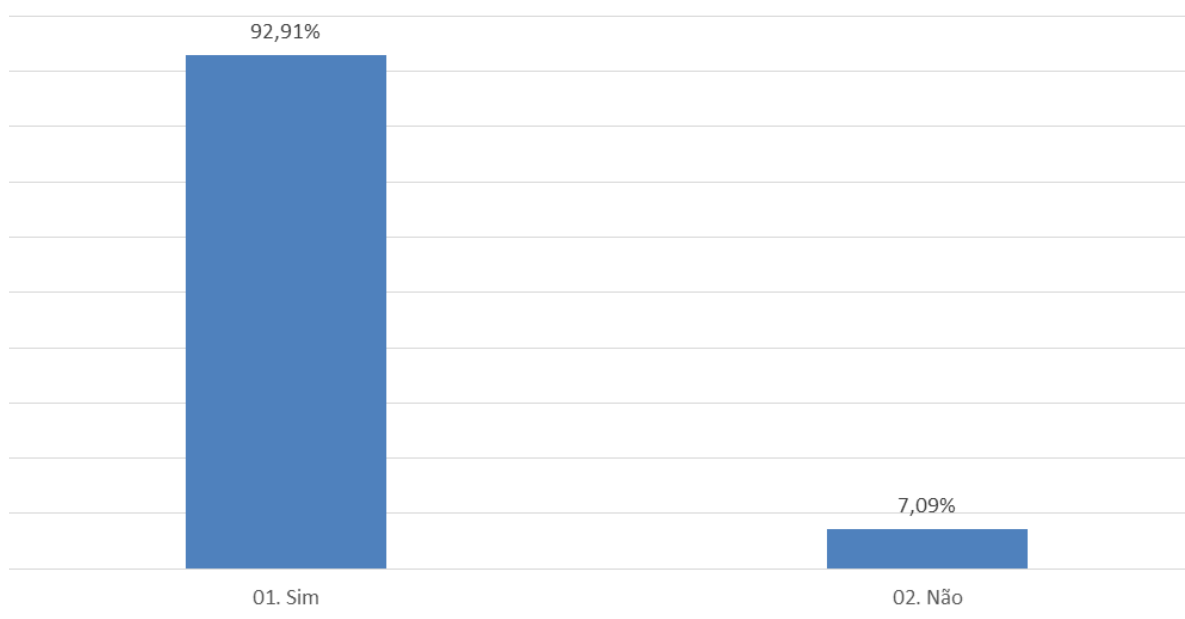

Sinto-me seguro na Avenida Paulista

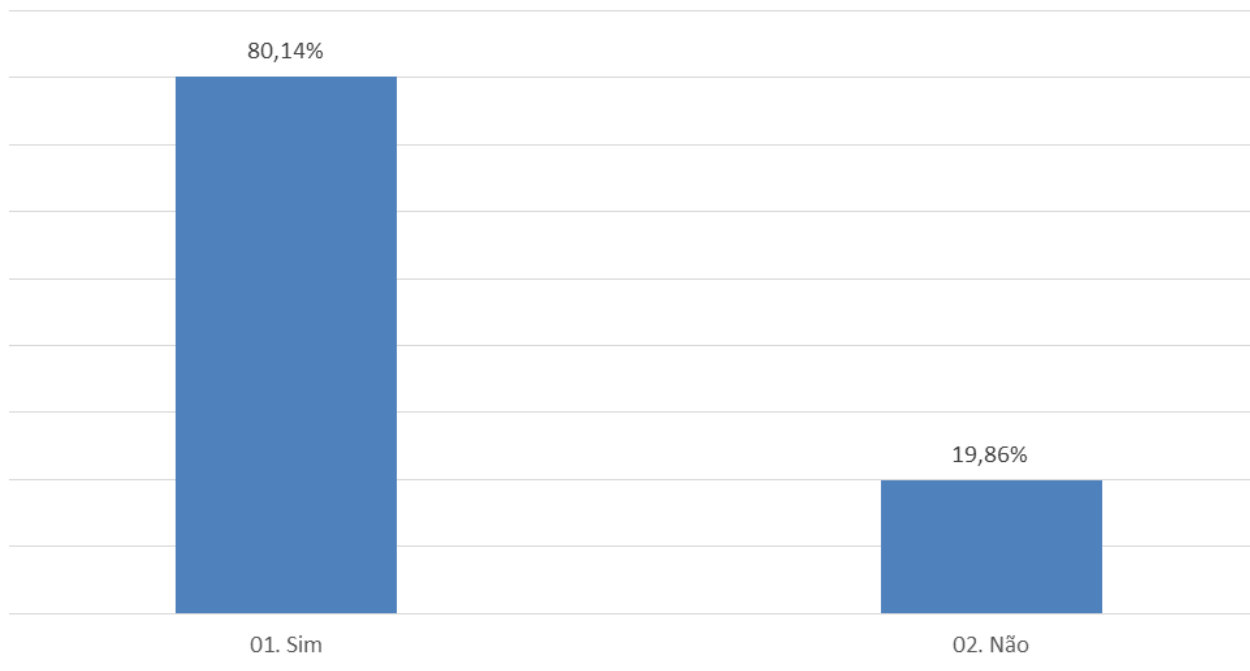

A sonorização do palco está audível

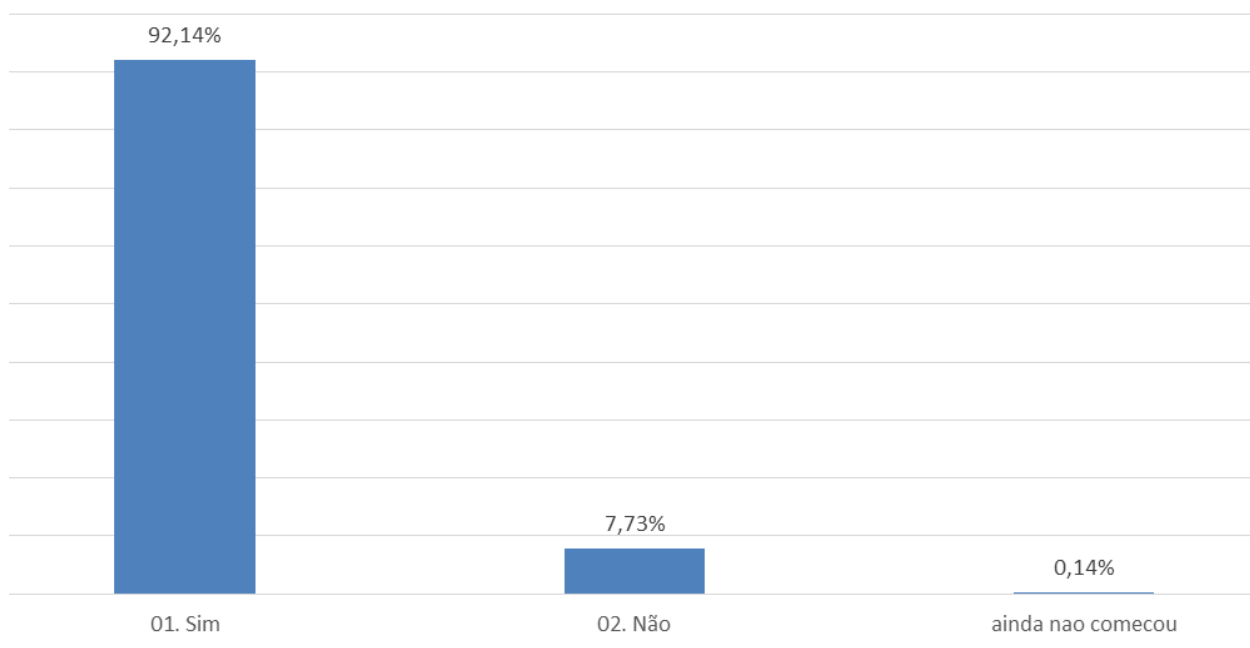



Acredito que a Prefeitura deve continuar investindo no Réveillon de São Paulo mesmo sem patrocínio

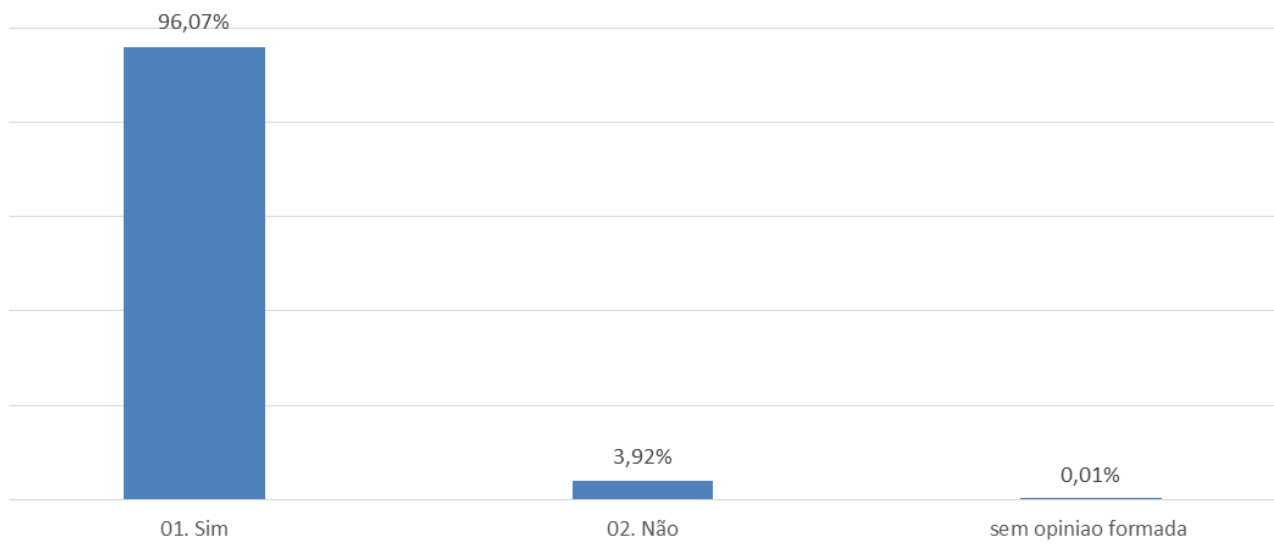

Pretendo ficar até o final do evento

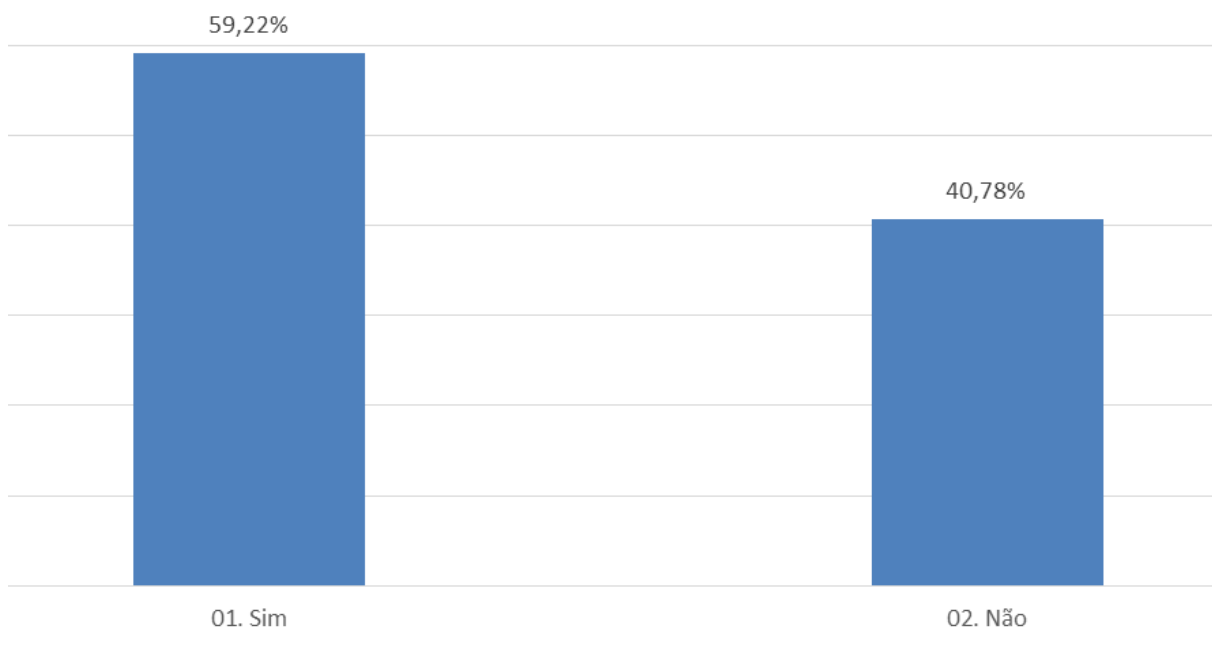

Gostei das atrações deste ano

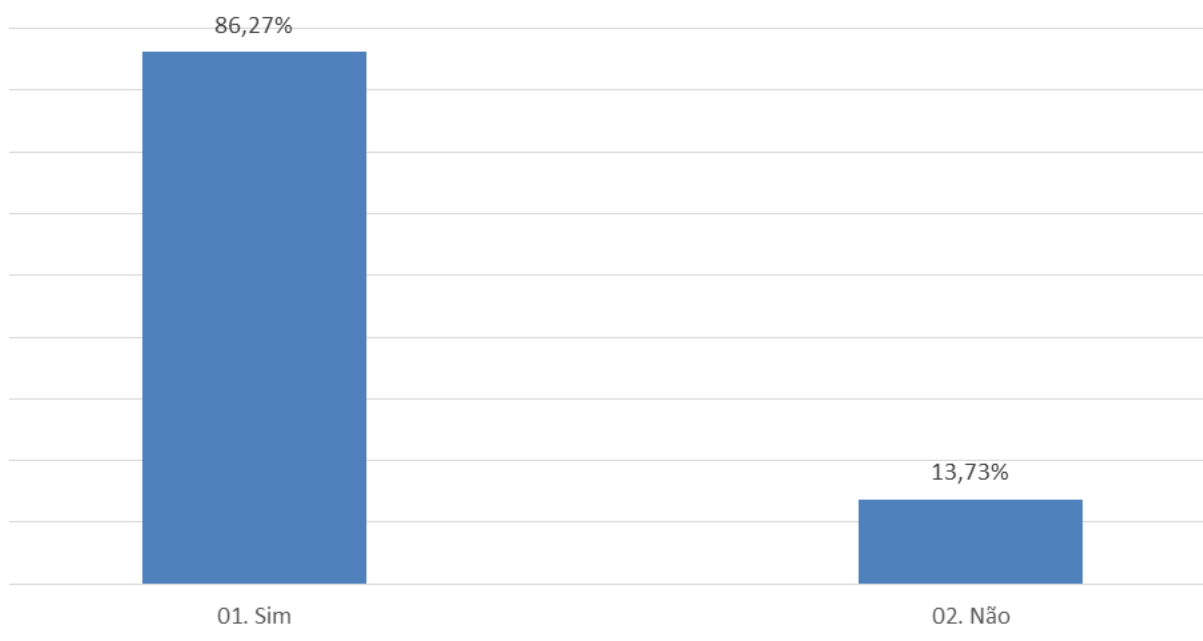

Os banheiros disponíveis são suficientes

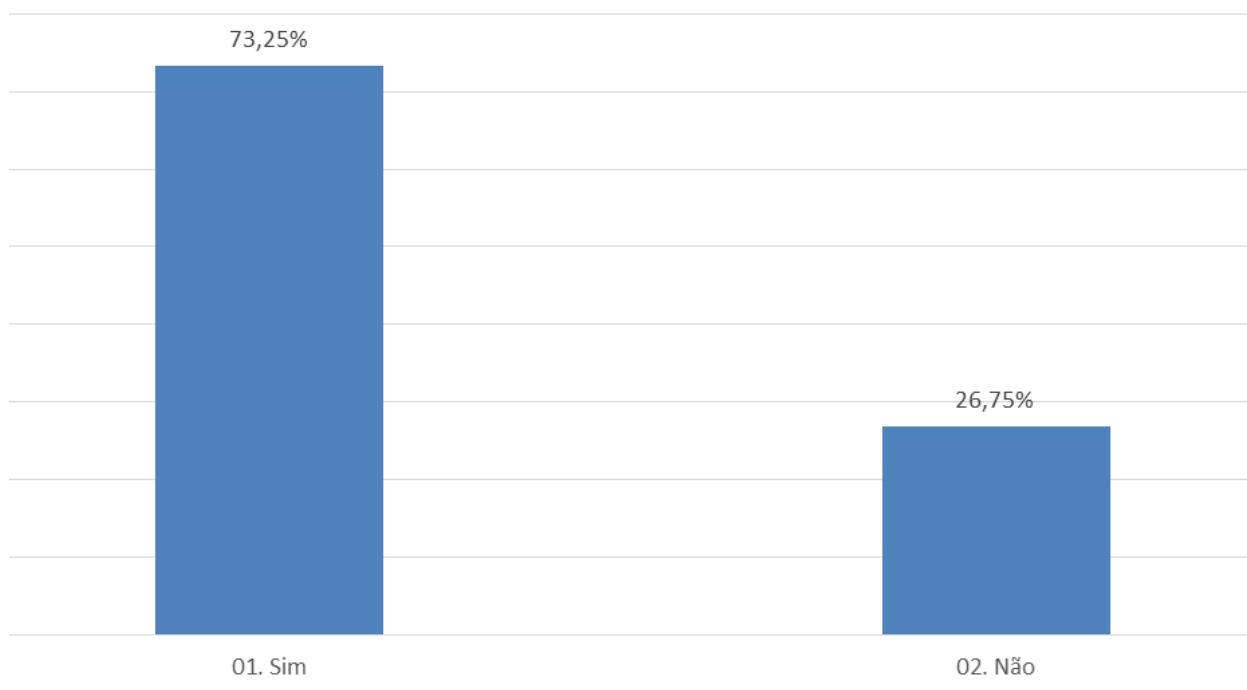



As opções de alimentação são satisfatórias

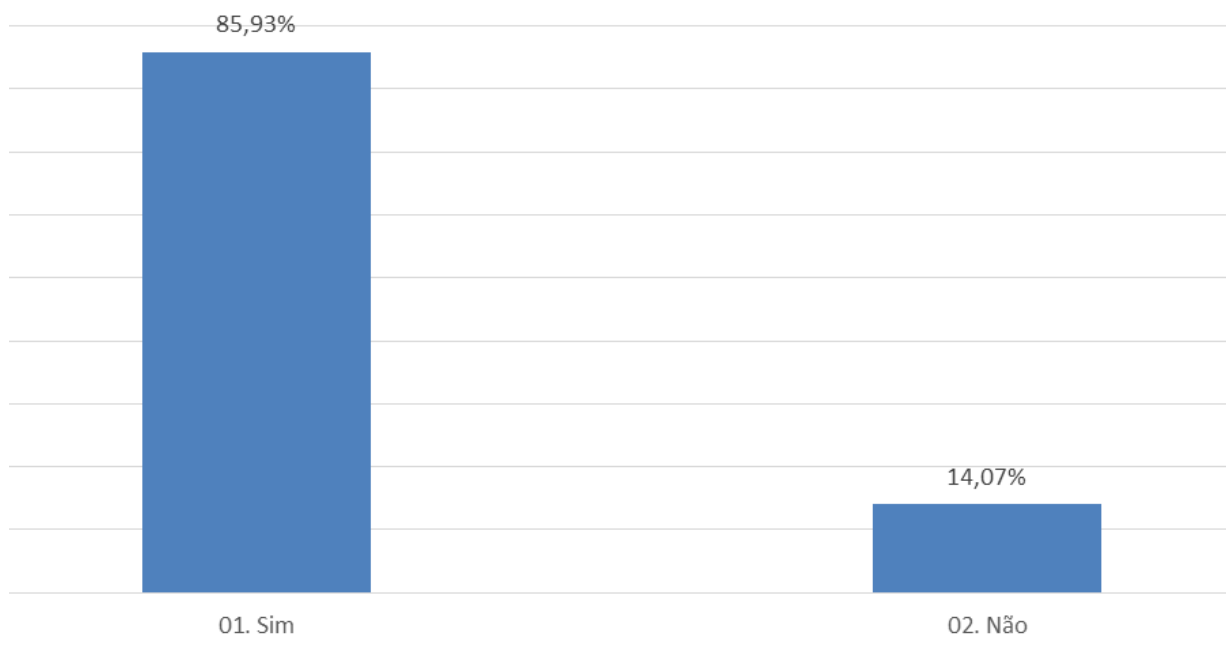

Somente para residentes em São Paulo

Está recebendo parentes de fora de São Paulo em sua casa?

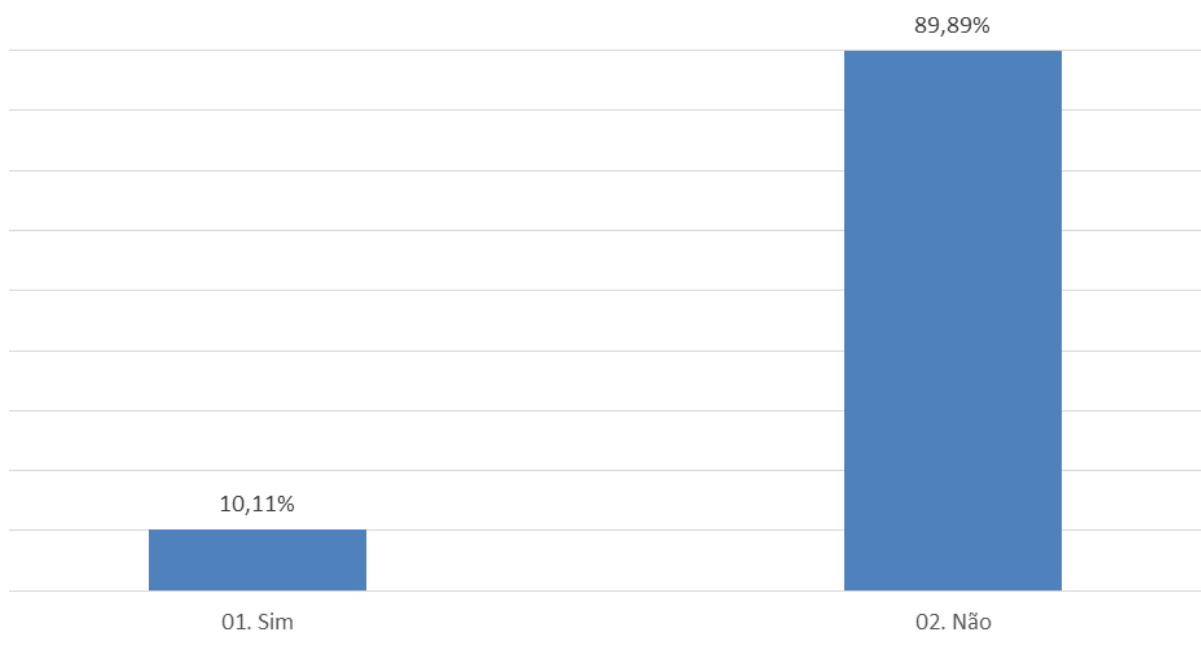

Se sim, quantos dias vão ficar em São Paulo?

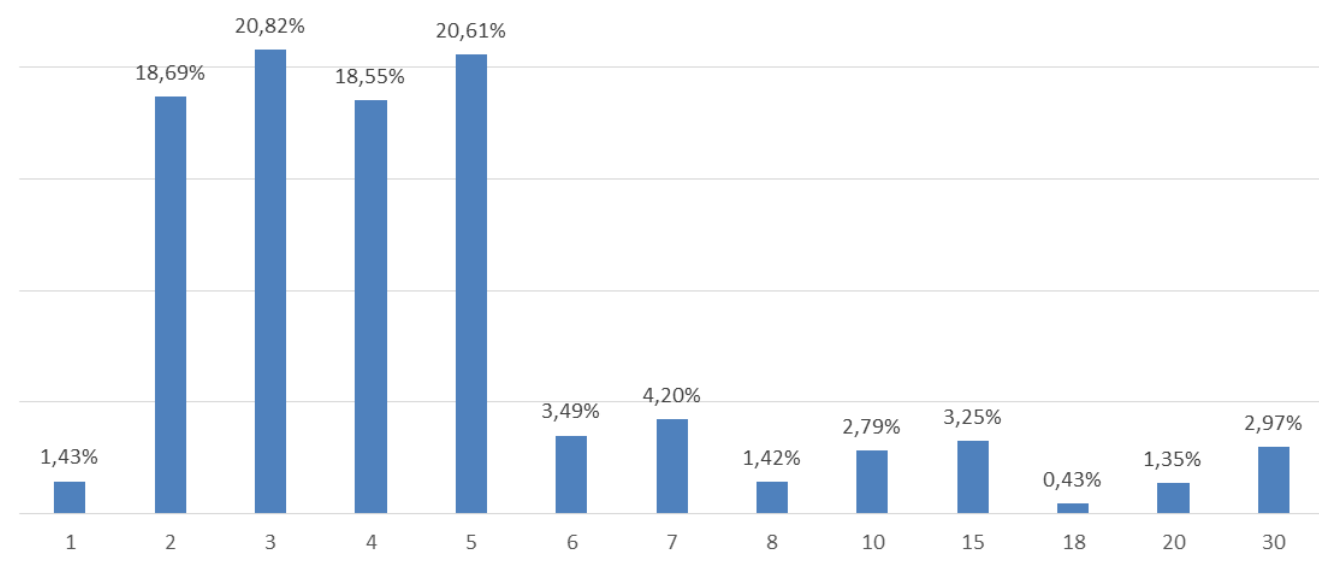

Média de pernoites em São Paulo: 5,35

Somente para não-residentes em São Paulo

Onde está hospedado?

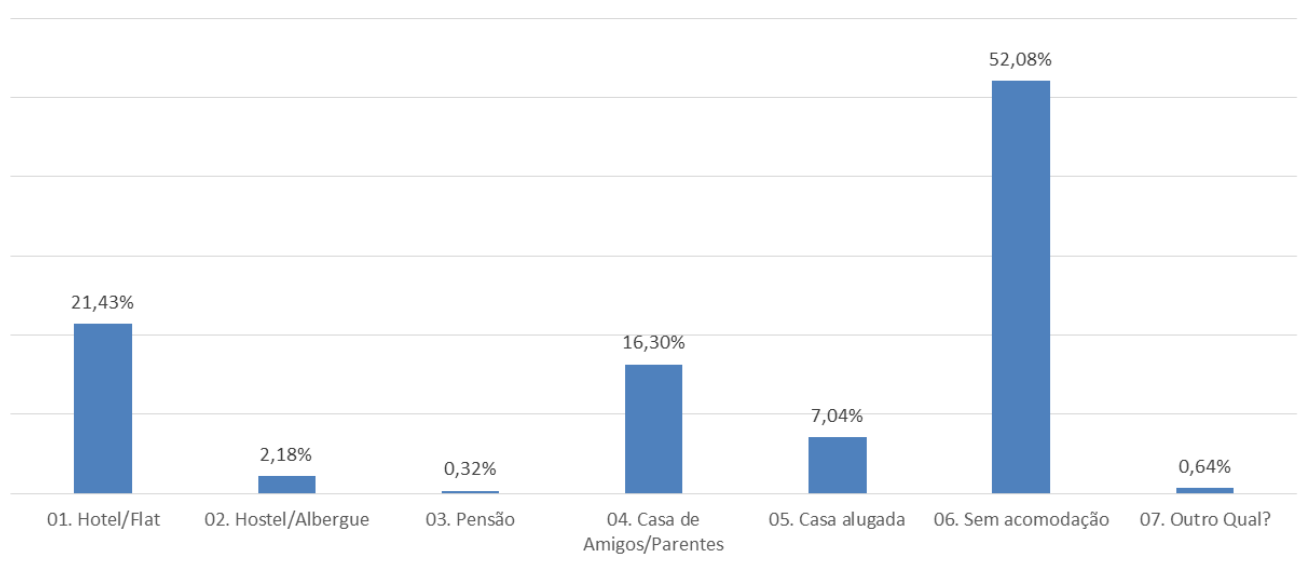

Caso esteja em casa alugada, como fez a locação?

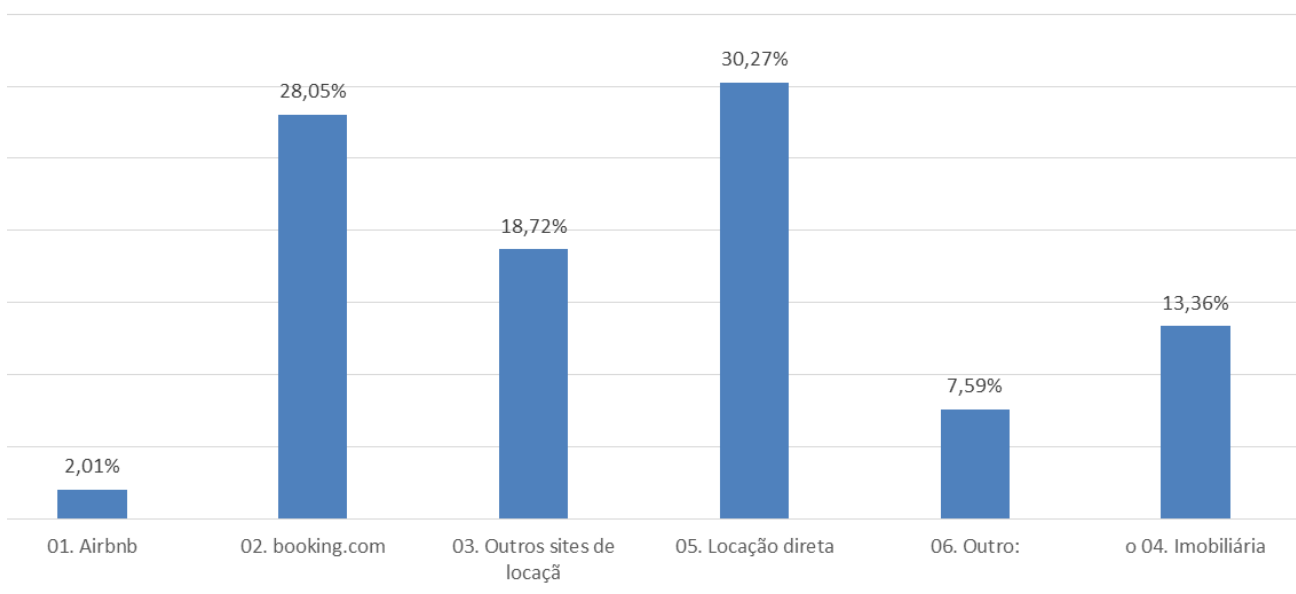



Quantos pernoites pretende ficar em São Paulo?

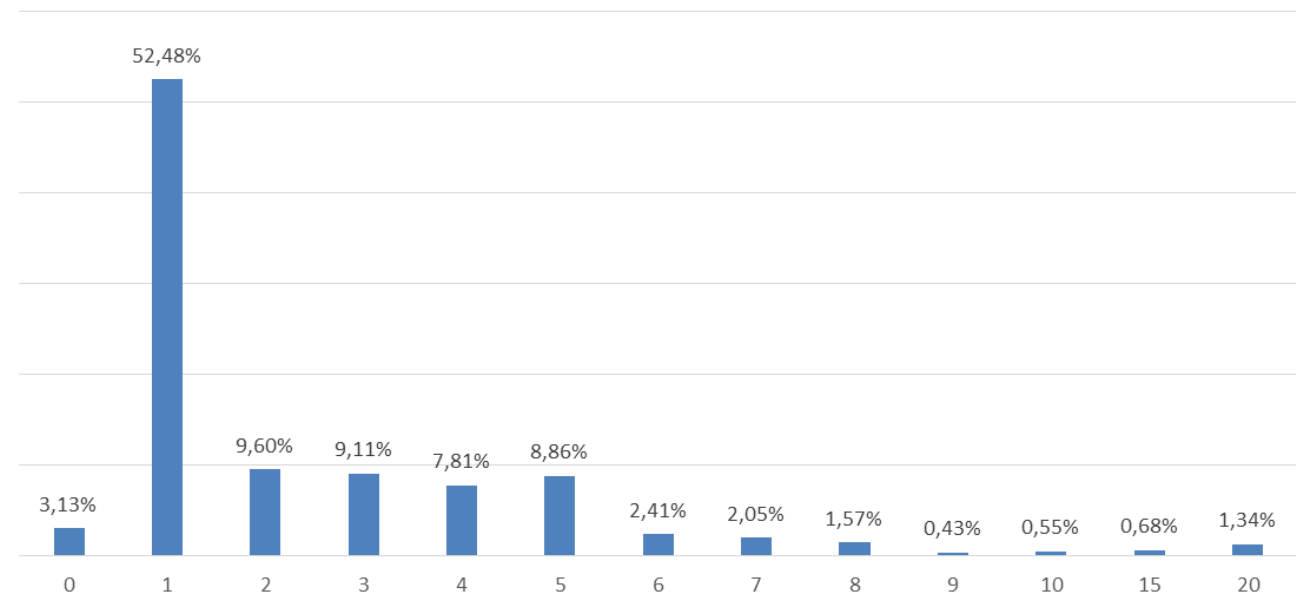

Média de pernoites em São Paulo: 2,53

Média de gastos dos turistas em São Paulo

R\$1.572,00



Créditos

São Paulo Turismo

Gerente de Comunicação e Pesquisa: Lilian Natal

Observatório de Turismo e Eventos

Coordenador: Fabio Montanheiro

Analista: Andrezza Serra

Estagiários: Disney Batista, Laís Silva e Ruben Domingues

Elaborado pela Equipe Técnica do Observatório de Turismo e Eventos em janeiro de 2017

São Paulo Turismo S/A

observatoriodoturismo.com.br

facebook.com/observatoriodeturismoeeventos

Av. Olavo Fontoura, 1209 – Portão 35 – Anhembi – Santana - São Paulo – SP – 02012-021

Tel.: (11) 2226-0409 / pesquisa@spturis.com

Visite: spturis.com / cidadedesaopaulo.com

As informações que constam nesse material estão sujeitas a revisões sem aviso prévio.